GAMMALSVÄNGS HAMBO

av **Andrew Walter**

ARRANGERAD FÖR
DRAGSPEL — PIANO
med understämmor för ensemblespel

Arrangemangsnyhet

Hel orkester i *en* stämma

Nr 101. Slåtterpolka av Andrew Walter
Nr 102. Gammalsvängshambo av Andrew Walter
Nr 103. Värmlandshambo av Andrew Walter
Nr 104. Faderullanpolka av Hans-Erik Nääs

STOCKHOLM
SWEDEN

EDITION WALTER KEJVING

ENERETT FOR NORGE:
H. HENSCHIEN, NOTEFORLAG
HØNEFOSS.

Dragspel spelas efter grundbasarna och de analyserade ackorden

GAMMALSVÄNGSHAMBO

Piano/Dragspel
med understämmor

Musik och arr.: Andrew Walter

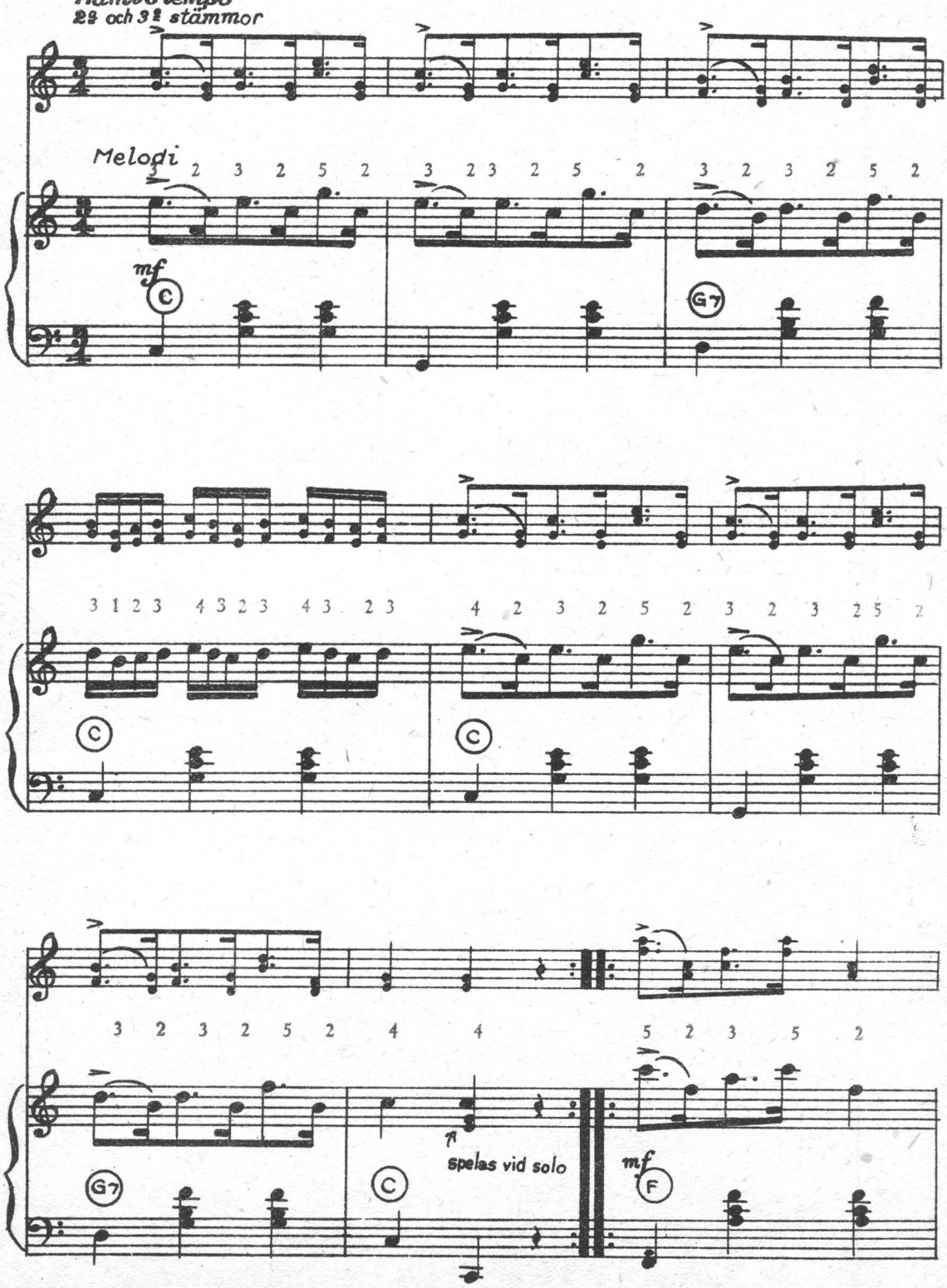

Copyright 1945 by
Edition Walter Kejving, Stockholm, Sweden
International copyright secured and reserved

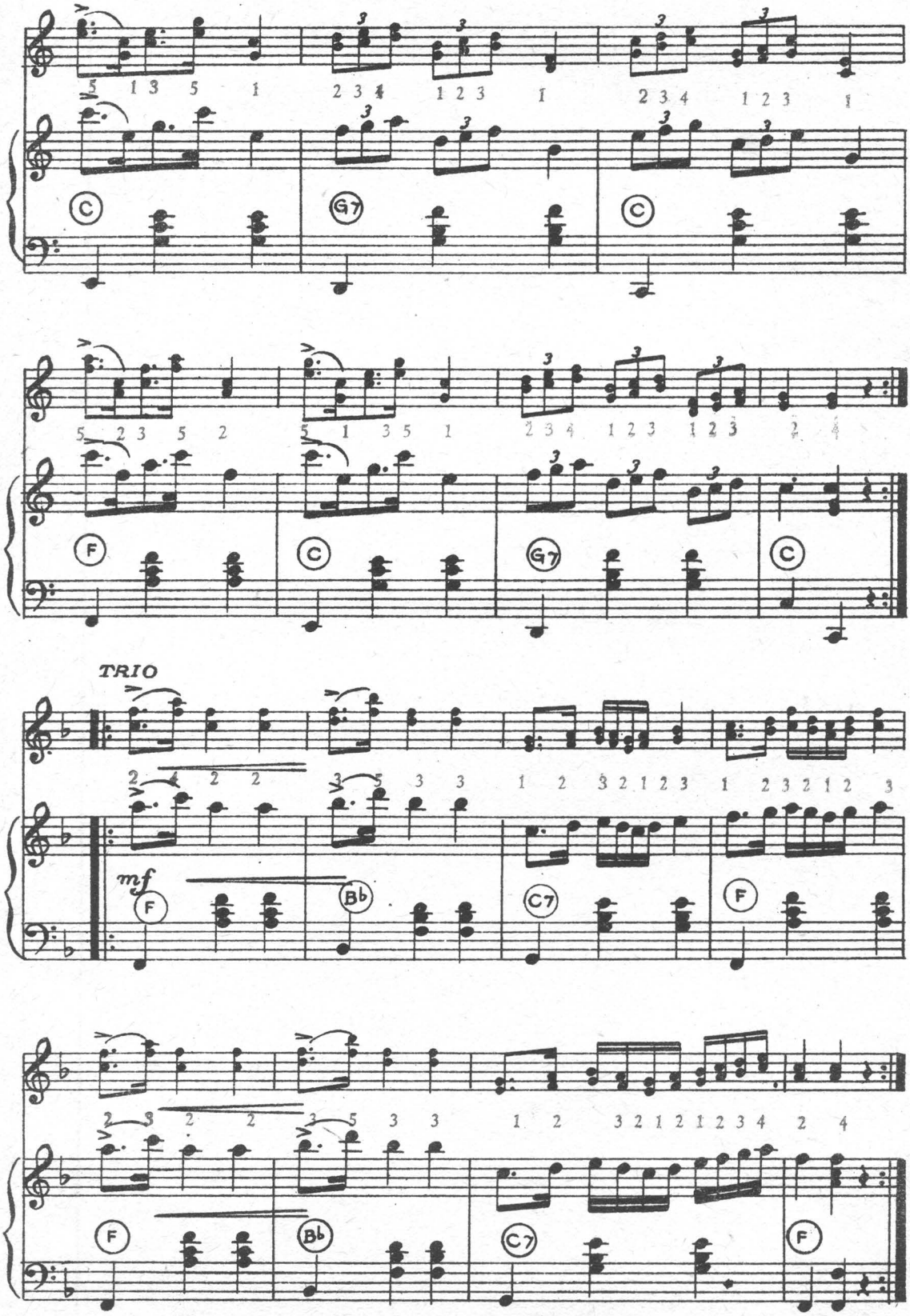
C
G7
C
F
C
G7
C
TRIO
mf
F
Bb
C7
F
F
Bb
C7
F

Andrew Walter's dragspelsarrangemang å

Carneval i Venedig

rekommenderas såsom en utmärkt övningssak och ett förnämligt solonummer Kr. 2.25

Moderna fingersättningar för piano- och 3-radigt knappspel ingå i arrangemanget.

Perpetuell teknik

av Andrew Walter

Ett teknikfrämjande övnings- och solonummer för dragspel Kr. 2.00

Obs! Fingersättningar ingå.

Minne av en dröm

vals av Andrew Walter

För piano eller dragspel Kr. 2.00

En ny vals i stil med Graninge-valsen, Afton på Solvik, Silvervågor m. fl.

ENERETT FOR NORGE:
H. HENSCHIEN, NOTEFORLAG
HØNEFOSS

STOCKHOLM 15
S W E D E N

EDITION WALTER KEJVING

POSTBOX 15065
POSTGIRO 157715

God dragspelsmusik i moderna, lättspelade arrangemang!

OSLO LITOTRYKK - OSLO